

## Mietpreisliste 2025

### Minibagger Bobcat / Doosan / Develon

Type	KW	Gewicht kg	Breite mm	Höhe mm	Grabtiefe mm	Tag	Woche	Monat
E10z	7,4	1.200	710-1.100	2.210	1.820	115,00	90,00	65,00
E17	9,9	1.750	980-1.360	2.300	2.249	150,00	105,00	80,00
E19	9,9	1.900	980-1.360	2.300	2.565	175,00	110,00	85,00
E20z	9,9	2.000	980-1.360	2.300	2.565	185,00	115,00	88,00
E26/27Z	15,5	2.700	1.515	2.440	2.890	195,00	125,00	90,00
E35Z	24,4	3.780	1.750	2.440	3.417	215,00	135,00	95,00
E50/ 55Z	35,4	5.200	1.960	2.545	3.524	235,00	160,00	115,00
E60	36,2	6.500	1.980	2.550	4.115	260,00	170,00	120,00
E85/ DX85	44,3	8.700	2.300	2.640	4.725	270,00	180,00	125,00



E10Z



E17



E27Z



Alle Preise in Euro exkl. USt. u. Abnützung, weiteres siehe Mietbedingungen und AGB's auf der Internetseite [www.dermietpark.at](http://www.dermietpark.at)

Alle Angaben ohne Gewähr auf Richtigkeit

Geräte sind nicht versichert – Kunde haftet selbst! (10% Versicherungsgebühr bei Miete mit Versicherung)

## Kettenbagger Develon / Doosan (mit einem Tieflöffel)

Type	Gewicht kg	Breite mm	Grabtiefe mm	Tag	Woche	Monat
DX140LCR	15.500	2.600	5.500	420,00	260,00	190,00
DX225LC	22.000	3.000	6.670	500,00	310,00	230,00
DX235LC	23.000	3.000	6.595	520,00	330,00	240,00
DX235LCR	24.000	3.000	6.810	540,00	350,00	250,00
DX255LC	26.000	3.000	6.810	570,00	360,00	265,00
DX300NLC	31.000	3.000	7.055	615,00	390,00	295,00
DX350LC	35.000	3.000	7.535	670,00	430,00	325,00
DX380LC	39.000	3.000	7.460	715,00	450,00	345,00
DX530LC	53.000	3.200/3.900	7.500	910,00	590,00	495,00



DX140LCR



DX300NLC



DX235LC

## Mobilbagger Bobcat / Doosan / Develon (mit einem Tieflöffel)

Type	Gewicht kg	Breite mm	Grabtiefe mm	Tag	Woche	Monat
E57W	6.500	2.300	3.795	280,00	190,00	140,00
DX100W	10.700	2.450	4.245	420,00	260,00	190,00
DX165W	16.500	2.500	5.455	570,00	360,00	265,00



E57W



DX100W



DX165W

Alle Preise in Euro exkl. USt. u. Abnützung, weiteres siehe Mietbedingungen und AGB's auf der Internetseite [www.dermietpark.at](http://www.dermietpark.at)

Alle Angaben ohne Gewähr auf Richtigkeit

Geräte sind nicht versichert – Kunde haftet selbst! (10% Versicherungsgebühr bei Miete mit Versicherung)

## Radlader Bobcat / Doosan / Develon (mit einer Schaufel)

Type	Arbeitsbreite mm	Höhe mm	Kipplast kg	Gewicht kg	Leistung kW	Tag	Woche	Monat
Bobcat L28	1.180	1.985	1.392	1.903	18,2	175,00	110,00	85,00
Bobcat L85	1.900	2.498	3.801	5.091	50,7	220,00	170,00	120,00
Doosan DL200-7	2.550	3.313	10.181	12.000	106	440,00	275,00	200,00
Doosan DL220-7	2.550	3.313	10.709	13.300	119	465,00	285,00	210,00
Doosan DL250-7	2.750	3.313	11.128	13.900	128	485,00	305,00	230,00
Doosan DL280-7	2.750	3.360	12.156	15.700	141	535,00	345,00	250,00
Doosan DL320-7	2.990	3.511	15.488	19.700	202	620,00	400,00	310,00
Doosan DL420-7	3.200	3.660	19.347	23.400	257	740,00	450,00	350,00



Doosan DL420-7



Bobcat L85

## Knickgelenkter Muldenkipper

Type	Arbeitsbreite mm	Höhe mm	Muldenvolumen m <sup>3</sup>	Gewicht kg	Leistung kW	Tag	Woche	Monat
DA30-7	2.990	3.560	16,8	23.100	276	695,00	530,00	430,00



Alle Preise in Euro exkl. USt. u. Abnützung, weiteres siehe Mietbedingungen und AGB's auf der Internetseite [www.dermietpark.at](http://www.dermietpark.at)

Alle Angaben ohne Gewähr auf Richtigkeit

Geräte sind nicht versichert – Kunde haftet selbst! (10% Versicherungsgebühr bei Miete mit Versicherung)

## Kompaktlader (mit einer Schaufel)

Type	Arbeitsbreite mm	Höhe mm	Kipplast kg	Gewicht kg	Leistung kW	Tag	Woche	Monat
S70	915	1.820	686	1.268	16,8	160,00	95,00	75,00
S100	1.270	1.880	915	1.800	20,0	170,00	110,00	85,00
S450	1.580	1.980	1.195	2.565	34,3	195,00	125,00	95,00
S530	1.730	1.980	1.823	2.952	41,0	210,00	140,00	105,00
MT55	915	1.250	732	1.186	18,2	160,00	95,00	75,00
MT100	915	1.387	1.314	1.538	18,2	195,00	125,00	95,00
T450	1.420	1.980	1.900	2.789	46,2	235,00	180,00	125,00
T450 Mulchversion	1.420	1.980	1.900	2.789	46,2	240,00	185,00	130,00
T590	1.730	1.980	2.778	3.548	49,2	250,00	200,00	140,00
T770/ T76	1.980	2.070	4.602	4.683	68,6	260,00	215,00	150,00
T870/ T86	2.130	2.200	4.931	5.863	74,6	280,00	240,00	190,00
T870/ T86 Mulchversion	2.130	2.200	4.931	5.863	74,6	300,00	275,00	220,00



S100



S450

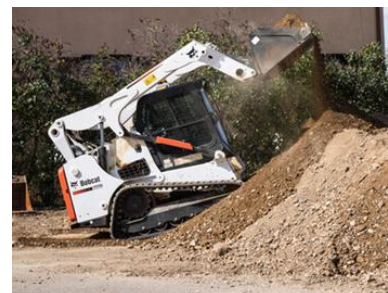

T770



MT55



S70



T450

Alle Preise in Euro exkl. USt. u. Abnützung, weiteres siehe Mietbedingungen und AGB's auf der Internetseite [www.dermietpark.at](http://www.dermietpark.at)

Alle Angaben ohne Gewähr auf Richtigkeit

Geräte sind nicht versichert – Kunde haftet selbst! (10% Versicherungsgebühr bei Miete mit Versicherung)

## Anbaugeräte (ohne Trägergerät)

Type		Passend zu:	Tag	Woche	Monat	Abnutzung
Palettengabel		S70/S100/ S450/ T450/ T770	30,00	25,00	20,00	
Niederhalter		MT55/ S70	35,00	30,00	25,00	
Niederhalter		S450/ T450/ T770	40,00	35,00	30,00	
Schneeschild		S450/ T450/ T770	40,00	35,00	30,00	
Kehrschaufel		S450/ T450/ T770	90,00	70,00	50,00	
Kraftrechen	Breite 1800 mm	S100/ S450/ T450	170,00	90,00	70,00	Nach tatsä. Verschleiß
Bodenfräse	Breite 1580 mm Grabtiefe 152 mm	S450/ T450	170,00	90,00	70,00	Nach tatsä. Verschleiß
Bodenfräse	Breite 1020 mm Grabtiefe 102 mm	MT55/ S70	160,00	80,00	60,00	Nach tatsä. Verschleiß
Grabenfräse	Grabenbreite 101-203 mm Max. Grabtiefe 600 mm	MT55/ S70	160,00	80,00	60,00	Nach tatsä. Verschleiß
Grabenfräse	Grabenbreite 152-305 mm Max. Grabtiefe 1200 mm	S450/ T450	170,00	90,00	70,00	Nach tatsä. Verschleiß
Radsäge WS24	Arbeitsbreite 160mm Arbeitstiefe 200-600mm	S530/T76/ T86	445,00	345,00	265,00	Nach tatsä. Verschleiß
Straßenfertiger		S450/ T450/ T590/ T86	210,00	130,00	100,00	Nach tatsä. Verschleiß
Gräder		S450/ T450	180,00	120,00	90,00	Nach tatsä. Verschleiß
Laserempfänger für Gräder/ Planierschild		S450/ T450	115,00	90,00	60,00	
Funkfernbedienung für Kompaktlader mit Joystick Steuerung (exkl. Montage)			320,00	220,00	170,00	
Schlegelmäher		S450/T450	280,00	230,00	180,00	Nach tatsä. Verschleiß
Forstmulcher		T870	500,00	445,00	330,00	Nach tatsä. Verschleiß
Forstmulcher		T450	475,00	410,00	310,00	Nach tatsä. Verschleiß



Grabenfräse



Grader



Kehrschaufel



Bodenfräse



Kraftrechen



Betonmischer

Alle Preise in Euro exkl. USt. u. Abnutzung, weiteres siehe Mietbedingungen und AGB's auf der Internetseite [www.dermietpark.at](http://www.dermietpark.at)

Alle Angaben ohne Gewähr auf Richtigkeit

Geräte sind nicht versichert – Kunde haftet selbst! (10% Versicherungsgebühr bei Miete mit Versicherung)

## Teleskopen (mit Gabeln)

Type	Max. Hubhöhe mm	Max. Hubkraft kg	Gewicht kg	Breite mm	Tag	Woche	Monat
T144	3.990	1.350	2.500	1.405	215,00	165,00	130,00
TL25.60	6.000	2.500	4.500	1.850	265,00	170,00	135,00
TL30.70	6.670	3.000	5.700	2.100	290,00	180,00	140,00
T35.105L	10.290	3.500	7.200	2.300	310,00	190,00	150,00
Schaufel					30,00	25,00	20,00



T144



TL30.70



T35.105L

## Geländestapler 5 Tonnen mit Allrad

Type	Max. Hubhöhe mm	Max. Hubkraft kg	Gewicht kg	Breite mm	Tag	Woche	Monat
C500 Hx4	6.460	5.000	8.350	1.987	330,00	205,00	160,00
Kabine mit Heizung/ Allrad/ Zinken 2.000 mm mit Zinkenverstellung und Seitenverschub							



C 500 Hx4

## Anhänger

Type	Innenlänge mm	Innenbreite mm	Eigengewicht kg	Zul. Gesamtgewicht kg	Tagespreis
P3718	3.750	1.872	837	3.500	65,00

# Dumper

Type	KW	Nutzlast kg	Breite mm	Mulde m <sup>3</sup>	Tag	Woche	Monat
D100 AHA Compact	17	1.300	990	0,56	120,00	80,00	60,00
D120 AHA/ AHG	17	1.400	1.200	0,7	135,00	85,00	65,00
D150 AHA/ AHG	17	1.500	1.470	0,85	140,00	90,00	70,00
D300/ D301 AHG	19	2.700	1.850	2,1	180,00	100,00	80,00
D350 AHG	37	2.800	1.850	2,6	185,00	110,00	85,00
D450 AHG	37	2.900	1.850	2,8	190,00	120,00	95,00
D601 AHG/ APG	55	4.400	2.200	3,3	205,00	145,00	120,00
D1001 APG	75	4.900	2.425	4,8	220,00	155,00	135,00
AHA - Hochkippmulde				AHG/ APG - Drehkippmulde			



D120 AHA



D150 AHG



D601 AHG

Type	KW	Gewicht kg	Breite mm	Mulde m <sup>3</sup>	Tag	Woche	Monat
Messersi TC120d	13,2	725	830	0,35m <sup>3</sup>	145,00	85,00	70,00



Alle Preise in Euro exkl. USt. u. Abnützung, weiteres siehe Mietbedingungen und AGB's auf der Internetseite [www.dermietpark.at](http://www.dermietpark.at)  
 Alle Angaben ohne Gewähr auf Richtigkeit  
 Geräte sind nicht versichert – Kunde haftet selbst! (10% Versicherungsgebühr bei Miete mit Versicherung)

Anbauplatte (System)	Tag	Woche	Monat
BMT SW2 und SW3	35,00	25,00	15,00
Winkelbauer XL und XXL	35,00	25,00	15,00
Oilquick OQ70/55 und OQ80	65,00	45,00	25,00
Oilquick OQ90	95,00	65,00	35,00
Andere Systeme	Auf Anfrage	Auf Anfrage	Auf Anfrage
<b>Rüstpauschale ab 400,00 € exkl. Ust</b> <b>Anbaugeräte werden immer mit Standardschlauchsatz, ohne Kupplungen ausgeliefert</b>			

## Abbruchhämmer

Type	passend für:	Einsatzgewicht	Tag	Woche	Monat	Abnutzung
255/R01P	1,2 – 2,5 to	110/ 95 kg	70,00	50,00	40,00	Nach tatsächlichem Verschleiß
355/R02P	1,6 – 3,6 to	150/ 130 kg	85,00	65,00	50,00	Nach tatsächlichem Verschleiß
455/R03P	2,7 – 5,2 to	230/ 180 kg	90,00	70,00	55,00	Nach tatsächlichem Verschleiß
555/R04P	3,2 – 8 to	275/ 285 kg	95,00	75,00	60,00	Nach tatsächlichem Verschleiß
R05P	4,0 – 7,5 to	325 kg	100,00	77,50	65,00	Nach tatsächlichem Verschleiß
777/R07P	8 – 9 to	390/ 400 kg	105,00	80,00	70,00	Nach tatsächlichem Verschleiß
999/R10P	10 – 14 to	505/ 530 kg	170,00	100,00	80,00	Nach tatsächlichem Verschleiß
1533/R12P	14 – 19 to	870/ 830 kg	200,00	120,00	95,00	Nach tatsächlichem Verschleiß
R16P	12 – 18 to	1.080 kg	290,00	200,00	155,00	Nach tatsächlichem Verschleiß
2155/R18P	19 - 26 to	1.240 kg	360,00	270,00	200,00	Nach tatsächlichem Verschleiß
2577/R25P	21 – 32 to	1.670/ 1.650 kg	445,00	345,00	265,00	Nach tatsächlichem Verschleiß
3288/R35P	26 - 40 to	2.350/ 2.320 kg	500,00	370,00	290,00	Nach tatsächlichem Verschleiß
4099/R45P	35 – 55 to	3.380/ 2.950 kg	550,00	445,00	330,00	Nach tatsächlichem Verschleiß
5011	45 - 80 to	4.750 kg	Auf Anfrage	Auf Anfrage	Auf Anfrage	Nach tatsächlichem Verschleiß
9033	60 - 120 to	7.400 kg	Auf Anfrage	Auf Anfrage	Auf Anfrage	Nach tatsächlichem Verschleiß

Alle Preise in Euro exkl. USt. u. Abnutzung, weiteres siehe Mietbedingungen und AGB's auf der Internetseite [www.dermietpark.at](http://www.dermietpark.at)

Alle Angaben ohne Gewähr auf Richtigkeit

Geräte sind nicht versichert – Kunde haftet selbst! (10% Versicherungsgebühr bei Miete mit Versicherung)



## Scheren und Pulverisierer

Type	passend für:	Einsatzgewicht	Öffnungsweite	Tag	Woche	Monat	Abnutzung
RCC10R	8 – 14 to	675 kg	450 mm	340,00	270,00	200,00	Nach tatsächlichem Verschleiß
RCC16R	15 – 21 to	1.590 kg	825 mm	390,00	330,00	250,00	Nach tatsächlichem Verschleiß
RCC21R	18 – 24 to	2.230 kg	985 mm	445,00	345,00	265,00	Nach tatsächlichem Verschleiß
RCC30R	24 – 35 to	2.855 kg	1.040 mm	550,00	440,00	330,00	Nach tatsächlichem Verschleiß
RPV07S	6 – 10 to	490 kg	480 mm	290,00	200,00	155,00	Nach tatsächlichem Verschleiß
RPV14R/S	10 – 18 to	~1.100 kg	580 / 620 mm	365,00	255,00	200,00	Nach tatsächlichem Verschleiß
RPV22R/S	18 - 26 to	~2.100 kg	750 / 830 mm	445,00	345,00	265,00	Nach tatsächlichem Verschleiß
RPV29R/30S	26 – 32 to	~3.050 kg	1.000 mm	550,00	440,00	330,00	Nach tatsächlichem Verschleiß
RMP18R mit Abbruch- oder Stahlgebiss	16 – 22 to	1.700 kg	650 – 750 mm	445,00	345,00	265,00	Nach tatsächlichem Verschleiß
RMP24R mit Abbruch- oder Stahlgebiss	20 – 28 to	2.210 kg	780 – 890 mm	550,00	440,00	330,00	Nach tatsächlichem Verschleiß

## Stahl- und Schrottscheren

Type	passend für:	Einsatzgewicht	Öffnungsweite	Tag	Woche	Monat	Abnutzung
RSS15R	13 – 17 to	1.200 kg	375 mm	445,00	345,00	265,00	Nach tatsächlichem Verschleiß
RSS23R	18 – 27 to	2.130 kg	445 mm	550,00	440,00	330,00	Nach tatsächlichem Verschleiß

## Brecherlöffel

Type	passend für:	Tag	Woche	Monat	Abnutzung
BF 80.3	18,5 – 29 to	360,00	340,00	300,00	Nach tatsächlichem Verschleiß
Endfraktion variabel einstellbar					

## Greifer

Type	passend für:	Einsatzgewicht	Öffnungsweite	Tag	Woche	Monat	Abnutzung
UG04	1 – 3 to	120 kg	955 mm	90,00	60,00	50,00	Nach tatsächlichem Verschleiß
UG05	3 – 5 to	275 kg	1.305 mm	110,00	80,00	60,00	Nach tatsächlichem Verschleiß
RGP07R/ UG08	5 - 9 to	620/ 440 kg	1.500/ 1.450 mm	175,00	110,00	90,00	Nach tatsächlichem Verschleiß
RGP13R/ RS451	9 – 16 to	700 kg	1.700 mm	220,00	135,00	110,00	Nach tatsächlichem Verschleiß
RGP16R	14 - 20 to	1.330 kg	2.000 mm	300,00	180,00	135,00	Nach tatsächlichem Verschleiß
RGP18R/ RS501	16 - 22 to	1.400 kg	2.000 mm	320,00	195,00	145,00	Nach tatsächlichem Verschleiß
RGP20R/ RS700	18 - 25 to	1.480/ 1500 kg	2.000 mm	330,00	200,00	160,00	Nach tatsächlichem Verschleiß
RGP23R/ RS800	19 – 28 to	1.570 kg	2.100 mm	365,00	220,00	170,00	Nach tatsächlichem Verschleiß
RGP28R	23 – 33 to	2.315 kg	2.230 mm	445,00	265,00	200,00	Nach tatsächlichem Verschleiß

## Fräsen

Type	passend für:	Tag	Woche	Monat	Abnutzung
TFC 50	1,2 – 3 to	295,00	180,00	140,00	Nach tatsächlichem Verschleiß
TF 200	2,5 – 7 to	335,00	200,00	160,00	Nach tatsächlichem Verschleiß
TF 400	6 – 12 to	445,00	265,00	200,00	Nach tatsächlichem Verschleiß
TF 850	22 to	575,00	475,00	350,00	Nach tatsächlichem Verschleiß

## Baumstumpffräse (nur in Kombination mit Bobcat E27Z/ E35Z)

Type	passend für:	Tag	Woche	Monat	Abnutzung
H20	2,5 – 3,5 to	*305,00	*180,00	*140,00	Nach tatsächlichem Verschleiß

\*Preise verstehen sich ohne Bagger

## Fugenschneider/ Trennschleifer

Type	Schnitttiefe	Gewicht kg	Motor	Tag	Woche	Monat	Abnutzung
FS400	180 mm	99	Benzin	70,00	50,00	40,00	Nach tatsächlichem Verschleiß
K970	155 mm	12	Benzin	70,00	50,00	40,00	Nach tatsächlichem Verschleiß

## Rüttelplatte

Type	Arbeitsbreite	Gewicht kg	Motor	Tag	Woche	Monat
LF 75/ FP15.50	500 mm	97	Benzin	50,00	35,00	30,00
LG 204/ RP30.60D	500 mm	228	Diesel	70,00	45,00	40,00
LG 504	700 mm	500	Diesel	90,00	60,00	50,00

## Stampfer

Type	Arbeitsbreite	Gewicht kg	Motor	Tag	Woche	Monat
LT 6005/ R68	280 mm	70	Benzin	50,00	35,00	30,00

## Grabenwalze/ Tandemwalze

Type	Arbeitsbreite	Gewicht kg	Verdichtungsleistung	Tag	Woche	Monat
LP 9505	850 mm	1.700	72	170,00	110,00	80,00
Funkfernsteuerung						175,00 (pauschal)
Hamm HD8	800 mm	1.600		170,00	110,00	80,00



LF 75



LT 6005



K970



LP 9505



HD8

Alle Preise in Euro exkl. USt. u. Abnutzung, weiteres siehe Mietbedingungen und AGB's auf der Internetseite [www.dermietpark.at](http://www.dermietpark.at)

Alle Angaben ohne Gewähr auf Richtigkeit

Geräte sind nicht versichert – Kunde haftet selbst! (10% Versicherungsgebühr bei Miete mit Versicherung)

## Siebschaufel

Siebschaufel	passend für:	Tag	Woche	Monat	Abnutzung
VSE5	4 - 8 to	305,00	180,00	140,00	Nach tatsächlichem Verschleiß
VSE10	8 – 14 to	330,00	200,00	160,00	Nach tatsächlichem Verschleiß
VSE20	14 – 22 to	445,00	265,00	200,00	Nach tatsächlichem Verschleiß
Siebweite hydr. verstellbar von 20 – 60 mm (ausgenommen VSE5)					

## Mulcher für Bagger

Mulcher	passend für:	Tag	Woche	Monat	Abnutzung
Seppi H3	3 – 6 to	220,00	135,00	115,00	Nach tatsächlichem Verschleiß
Seppi H-SMO-B	6 – 14 to	310,00	245,00	210,00	Nach tatsächlichem Verschleiß

## Erdbohrer

Erdbohrer	passend für:	Tag	Woche	Monat	Abnutzung
Erdbohrer mit einer Bohrschnecke	1 - 3 to	80,00	60,00	50,00	Nach tatsächlichem Verschleiß
	5 - 9 to	110,00	90,00	70,00	Nach tatsächlichem Verschleiß

## Woodcracker

Woodcracker	passend für:	Tag	Woche	Monat	Abnutzung
CL190 bis ø 250mm	5 – 9 to	175,00	115,00	85,00	Nach tatsächlichem Verschleiß
CL260 bis ø 320mm	9 - 14 to	220,00	145,00	110,00	Nach tatsächlichem Verschleiß



Alle Preise in Euro exkl. USt. u. Abnutzung, weiteres siehe Mietbedingungen und AGB's auf der Internetseite [www.dermietpark.at](http://www.dermietpark.at)

Alle Angaben ohne Gewähr auf Richtigkeit

Geräte sind nicht versichert – Kunde haftet selbst! (10% Versicherungsgebühr bei Miete mit Versicherung)

**NEU!** in unserem Mietpark!

## Raupen- Arbeitsbühne Lightlift 20.10 Performance IIS MK2

	Tagespreis
Lightlift 20.10	300 EUR/ Tag
Anhänger	65 EUR/ Tag

### wichtige Daten:

- Arbeitshöhe 20,15 m
- Seitliche Reichweite 9,7 m
- Gewicht: 2940 kg
- LxBxH: 5,01 m x **0,795 m** x 1,99 m
- Hydraulische Spurverbreiterung auf 1080mm
- Korblast 230 kg (LxBxH: 1,33 m x 0,77 m x 1,10 m)
- Arbeitskorbdrehung 2x 62° (Links u. Rechts)
- Abstütz- und Einfahrautomatik
- Nichtkreidende Gummikette
- Abgestützt (Gesamtlänge x Länge Stütze x Breite Stütze: 5,00 m x 3,40 m x 3,50m)



## ELEKTRO Bobcat E10e / S70e / Ausa D151AEG

Weniger Lärm & abgasfreies Arbeiten

Das neue E- System von Bobcat steht für emissionsfreie Maschinen mit 100% Lithium- Ionen- Batterie- Antrieb.

Smart, Safe und Modular – mit patentiertem Sicherheitssystem gegen Überhitzung und große Auswahl ergänzender Anbaugeräte.

Type	KW	Gewicht kg	Breite mm	Grabtiefe mm	Tag	Woche	Monat
E10e	7,4	1.200	710-1.100	1.820	270,00	210,00	160,00
<b>Schnellladegerät</b>					90,00	60,00	50,00
rund einer Stunde wird die Maschine mit dem Supercharger 80 % vollgeladen.							

Type	KW	Gewicht kg	Breite mm	Kipplast kg	Tag	Woche	Monat
S70e	20	1.310	910	700	525,00	445,00	235,00

Type	KW	Gewicht kg	Breite mm	Mulde m <sup>3</sup>	Tag	Woche	Monat
D151AEG	19,6	1.530	1.480	0,9	370,00	250,00	180,00



Alle Preise in Euro exkl. USt. u. Abnützung, weiteres siehe Mietbedingungen und AGB's auf der Internetseite [www.dermietpark.at](http://www.dermietpark.at)

Alle Angaben ohne Gewähr auf Richtigkeit

Geräte sind nicht versichert – Kunde haftet selbst! (10% Versicherungsgebühr bei Miete mit Versicherung)